

三 愛 だ よ り



発行 NPO 法人三木自然愛好研究会 三木市細川町増田 1204 番地 0794-82-3095 (北村)

原則毎月第 2 木曜日発行

ホームページ <http://mikisizen.gl.xrea.com>

一の夢二の夢三の夢にも沙羅/伊丹三樹彦

8月3日 親子川がき教室を開催しました

熱中症警戒アラートが出る猛暑のなか、昨年よりも多くの参加者がありました。北村理事長のあいさつに続いて、熱中症への注意、川遊びの心構え、食育の説明がありました。



その後、参加者はライフジャケットを付け、御坂神社の境内から志染川へ移動。



最初は恐る恐るだった子どもたちは、少しずつ川にも慣れ、飛び込んだりと大胆になりました。川遊びのあと、境内に戻り魚の髭についてや水生昆虫のカゲロウ、トビケラ



について学びました。また、小倉滋初代理事長が「川がき」という言葉に込めた思いを話されました。

学習のあとはお楽しみの食育の時間。今回の目玉はウナギとナマス。串焼きの香ばしい香りが漂いあつという間になりました。スジエビ、モツゴの佃煮、ザリガニの素揚げ、ブラックバスの炭火焼など珍しい料理が並びました。けがや事故もなく、来年も来ますという参加者の笑顔に、炎天下に準備をした疲れも癒されました。



2024年7月中旬～8月初旬の事業報告

7月15日(月) ふるさと公園植生調査と公園整備作業 9:00-12:00 水辺ネット1名 会員9名



7月25日(木) 三役会議

7月29日(月) 加古川市立神野小学校 PTAと知人2名来園 9:00-11:30 会員2名

8月1日(木) 活動推進連絡会 19:00-21:00 市民活動センター 会員14名

8月2日(金) 親子川がき教室会場準備 15:00-18:00 会員18名

8月3日(土) 親子川がき教室 9:30-13:00 一般幼児以下4名、小学生15名、大人19名、会員24名

8月8日(木) 三愛だより発送作業 15:00- 市民活動センター

~~~~~【会員投稿】オオバノトンボソウとヤマサギソウ~~~~~

かつて、ふるさと公園に自生する「トンボソウ」であろうと思われていた植物が、3年前に水辺ネットワークの方から「ヤマサギソウ」と同定された。「山鷲草」は、花をサギに見立て山地に生えることが和名の由来である。

本年度のため池調査で6月29日、久次のため池への山道を歩いている時のこと、エコロジー研究所の丸井さんが「オオバノトンボソウ」を見つけられた。「大葉蜻蛉草」は、根生葉が大きく、花の姿がトンボが飛んでいるように見えることが和名の由来である。

ヤマサギソウは、ふるさと公園で5月中旬に開花を確認していたが、トンボソウとの違いがよく分からずにいた。その後、7月10日に居住地の山縁でこの種と思われる植物を見つけたが、どっちだあと迷っていた。



オオバノトンボソウ

サギとトンボかぁ…。専門用語では、側花弁が背萼片より高く開くか開かないかが見分けのポイントであるらしいが、う～ん、分からない。水辺ネットワークの鈴木さんにお訊ねすると、両手を広げて説明して下さった。ぱっと見て、花びらが後方に反り返っていればトンボソウ、万歳をするように開いていればヤマサギソウでいいのでは？

ヤマサギソウは兵庫C(準絶滅危惧種)であるが、オオバノトンボソウはその限りではないものの地域によっては絶滅が危惧されている。花期は前者が5～6月、後者は6～7月。生育環境としては、前者が日当たりのよい草地、後者は浅い山の林内である。



ヤマサギソウ

(文と写真:塩田尚子)

ふるさと公園だより

西の池と守池 2 号でガガブタが咲いています。ザリガニ退治の成果です。また、秋の七草のハギ、オミナエシやキキョウも咲いています。



コオニユリ



ユウスゲ



キキョウ

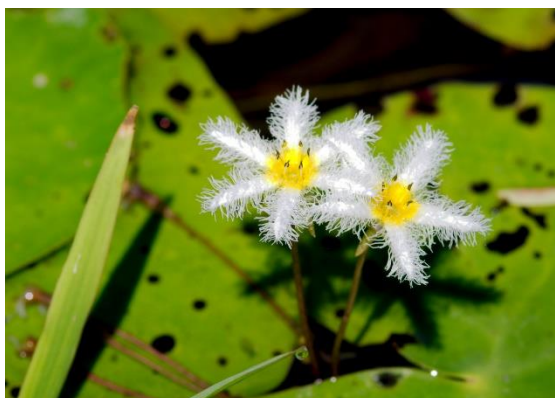

ガガブタ



ミゾカクシ



ヌマガエル



キアゲハ





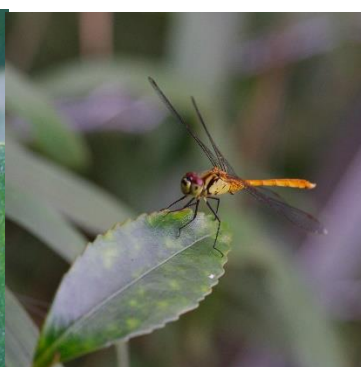

ベニイトトンボ



マユタテアカネ

## 2024 年8月初旬～9月 三愛研事業活動予定表

| 日   | 曜日 | 行事 他                                                                                                                                                                  | 日  | 曜日 | 行事 他                                                                                                                                                           |
|-----|----|-----------------------------------------------------------------------------------------------------------------------------------------------------------------------|----|----|----------------------------------------------------------------------------------------------------------------------------------------------------------------|
| 8 月 |    |                                                                                                                                                                       | 4  | 水  |                                                                                                                                                                |
| 9   | 金  |                                                                                                                                                                       | 5  | 木  | 活動推進連絡会 19:00 市民活動センター                                                                                                                                         |
| 10  | 土  |                                                                                                                                                                       | 6  | 金  |                                                                                                                                                                |
| 11  | 日  |                                                                                                                                                                       | 7  | 土  |                                                                                                                                                                |
| 12  | 月  | -山の日-                                                                                                                                                                 | 8  | 日  |                                                                                                                                                                |
| 13  | 火  |  <p style="font-size: small;">7 月号に掲載したヌートリアを捕獲し、猟友会会員に引き渡しました。【渡瀬会員 7 月 14 日撮影】</p> | 9  | 月  |                                                                                                                                                                |
| 14  | 水  |                                                                                                                                                                       | 10 | 火  |                                                                                                                                                                |
| 15  | 木  |                                                                                                                                                                       | 11 | 水  | 豊地小学校環境体験学習支援 10:30-                                                                                                                                           |
| 16  | 金  |                                                                                                                                                                       | 12 | 木  | 三愛だより発送作業 15:00 市民活動センター                                                                                                                                       |
| 17  | 土  |                                                                                                                                                                       | 13 | 金  |                                                                                                                                                                |
| 18  | 日  |                                                                                                                                                                       | 14 | 土  |                                                                                                                                                                |
| 19  | 月  |  <p style="font-size: small;">ジャンボタニシによる水田被害の状況<br/>【渡瀬会員 7 月 14 日撮影】</p>           | 15 | 日  |                                                                                                                                                                |
| 20  | 火  |                                                                                                                                                                       | 16 | 月  | -敬老の日-                                                                                                                                                         |
| 21  | 水  |                                                                                                                                                                       | 17 | 火  |  <p style="font-size: small;">今年の川がきでの食育の主役。市内で会員が捕獲した<br/>上:ナマズ 下:ウナギ</p> |
| 22  | 木  |                                                                                                                                                                       | 18 | 水  |                                                                                                                                                                |
| 23  | 金  |                                                                                                                                                                       | 19 | 木  |                                                                                                                                                                |
| 24  | 土  |                                                                                                                                                                       | 20 | 金  |                                                                                                                                                                |
| 25  | 日  |                                                                                                                                                                       | 21 | 土  |                                                                                                                                                                |
| 26  | 月  |                                                                                                                                                                       | 22 | 日  | -秋分の日-                                                                                                                                                         |
| 27  | 火  |                                                                                                                                                                       | 23 | 月  | -振替休日-                                                                                                                                                         |
| 28  | 水  |                                                                                                                                                                       | 24 | 火  |                                                                           |
| 29  | 木  | 三役会議                                                                                                                                                                  | 25 | 水  |                                                                                                                                                                |
| 30  | 金  |                                                                                                                                                                       | 26 | 木  |                                                                                                                                                                |
| 31  | 土  |                                                                                                                                                                       | 27 | 金  |                                                                                                                                                                |
| 9 月 |    |                                                                                                                                                                       | 28 | 土  |                                                                                                                                                                |
| 1   | 日  | 早秋の生き物かんさつ会 10:00-                                                                                                                                                    | 29 | 日  |                                                                                                                                                                |
| 2   | 月  |                                                                                                                                                                       | 30 | 月  |                                                                                                                                                                |
| 3   | 火  | 三木市環境審議会 13:00                                                                                                                                                        |    |    |                                                                                                                                                                |

編集者コラム

【1 頁の沙羅について】平家物語に登場する沙羅双樹とお釈迦様にゆかりのある沙羅双樹は別物だと言われています。仏教が伝わった当時の日本には沙羅双樹は存在せず、伝承でしかありませんでした。そのため葉の形が似ている夏椿を、沙羅(シャラ)の木と呼んでいたのではないかとされています。沙羅双樹は、お釈迦様が滅入の際に沙羅の木が 2 本並んでいたことから、そう呼ばれるようになったと言われています。夏椿は朝に開花した花が夕方には落ちてしまう特徴があり、平家物語の一文は、夏椿が散っていく姿に、人生や命の儚さなどの意味を重ね合わせていたのではないかとされています。なお、1 頁の写真は夏椿です。